

19 59

# "Vi stiller store krav - men **VOLVO** holder til det"

**siger vognmand  
Hilmer Hansen, Køge,**  
der netop er på vej med en usædvanlig transport.

Den store VOLVO Viking er læsset med special-fabrikerede plasticrør fra Vordingborg. Læsset er så bredt, at kørslen må foregå om natten med speciel tilladelse fra politiet.

"Den slags kørsel har vi meget af", siger Hansen, "derfor er driftssikkerheden af afgørende betydning. Med VOLVO er der aldrig noget i vejen, og vi kan overholde tiderne".

"Jo, VOLVO holder til noget. Vi har to special-byggede lastvogne med bogier. De anvendes udelukkende til lerkørsel ved den nye cementfabrik i Karlstrup, og det er hård kørsel, der stiller store krav

- derfor er mine chauffører og jeg glade for VOLVO".

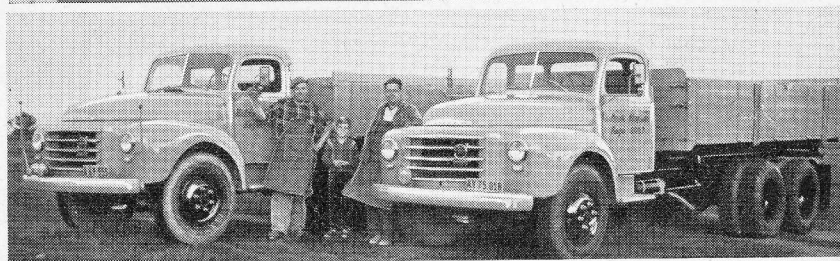

*Øverst: Vognmand Hansen har sikret sig, at der er nogen til at tage jobbet efter ham. Her ses han med sønnen Carsten i førerhuset.*

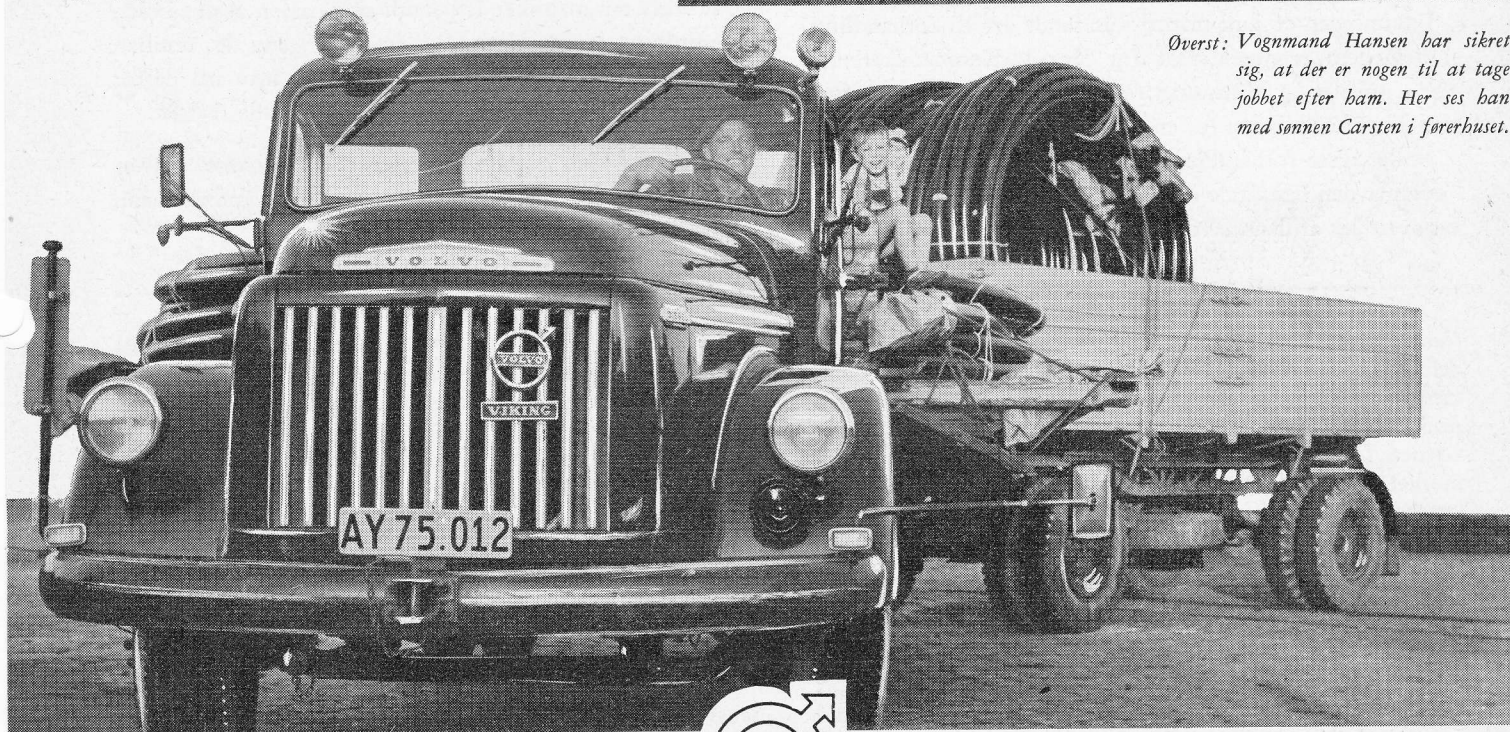

Tal med VOLVO forhandleren -  
han er specialuddannet til at løse  
DERES kørselsproblem.

# VOLVO